BOUZOVSKÁ VRCHOVINA
občanské sdružení

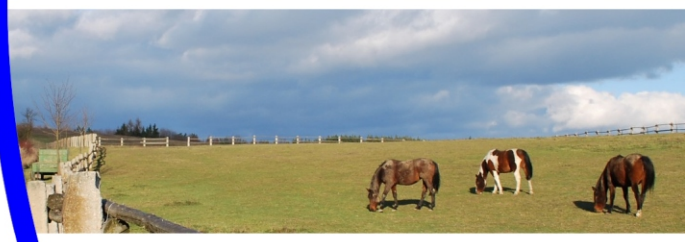

Hlavní cíle občanského sdružení

- propagace obcí regionu Bouzovská vrchovina,
- organizování sportovních, kulturních a společenských akcí na místní a regionální úrovni,
- vyhledávání, shromažďování a publikování informací týkajících se regionu Bouzovská vrchovina,
- navazování spolupráce s ostatními občanskými sdruženími, s institucemi doma i v zahraničí, které se věnují obdobným cílům.

Vymezení oblasti působení

Bouzovská vrchovina patří do Zábřežské vrchoviny, Jesenické oblasti Krkonošsko-jesenické subprovincie. O rozloze 344 km2 je vymezena ze severní a západní strany údolími řek Třebůvky, Nectavy a Romže. Na východě a jihu pak sousedí s oblastí Hané (Olomoucka). Nejvyšším vrcholem jsou Zahálkovy skalky (610 m n. m.) poblíž obce Kladky. K jihovýchodu vybíhá do Hornomoravského úvalu hrástí Kosíře až téměř k Prostějovu. Podobný výběžek na severovýchodě tvoří izolovaný hřbet Rampachu a Třesína. Reliéf vrchoviny zaujímá výšky mezi 300 – 600 m n. m.

Kontakt
Bouzovská vrchovina, o.s.
Luká 80, 78324
IČ 01374664
e-mail: vrchovin@post.cz
www.bouzovskavrchovina.cz

Bankovní spojení
Transparentní účet u Fio banky Olomouc
č.ú.: 2300416584/2010

Naše působnost
Bezděčí u Trnávky, Bílá Lhota, Bílsko, Bohuslavice, Bouzov, Březinky, Březsko, Budětsko, Čechy pod Kosířem, Drahanovice, Dzbel, Hačky, Haňovice, Hartinkov, Hluchov, Hvozd, Cholina, Chornice, Jesenec, Kladky, Konice, Kostelec na Hané, Laškov, Litovel, Loštice, Loučka, Ludmírov, Luká, Městečko Trnávka, Měrotín, Mladeč, Náměšť na Hané, Ochoz, Olbramice, Palonín, Pěnčín, Polomí, Přemyslovice, Raková u Konice, Rakůvka, Senice na Hané, Senička, Slatinice, Slatinky, Slavětín, Stařechovice, Stražisko, Vilémov, Vranová Lhota, Vrážné, Vysoká